

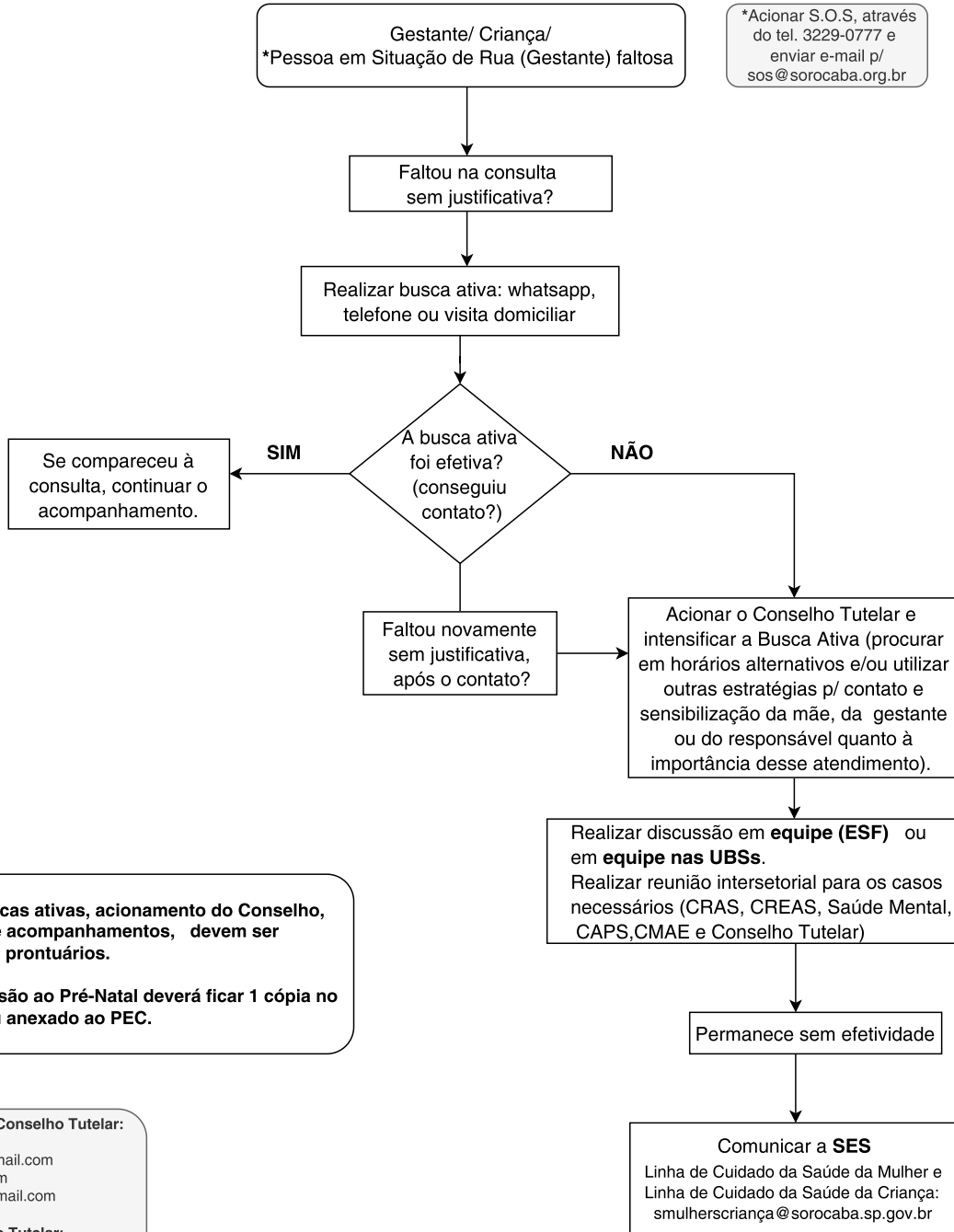

**FLUXO DA GESTANTE E CRIANÇA SEM ADESÃO AO ACOMPANHAMENTO NO PROGRAMA
CONFORME PROTOCOLO / CRONOGRAMA MUNICIPAL**



*Acionar S.O.S, através do tel. 3229-0777 e enviar e-mail p/ sos@sorocaba.org.br

Todas as buscas ativas, acionamento do Conselho, ocorrências e acompanhamentos, devem ser descritas nos prontuários.

O Termo Adesão ao Pré-Natal deverá ficar 1 cópia no prontuário ou anexado ao PEC.

E-mails p/ contato Conselho Tutelar:
ctnortesorocaba@gmail.com
ctlestesul@gmail.com
ctsorocabaoeste@gmail.com

Telefones Conselho Tutelar:
CT Oeste: 3212-4498/3302-1759
CT Leste/ Norte: 3235-1212

Elaborado em 05/10/2022