# FLUXO MUNICIPAL DE INSERÇÃO DE IMPLANTE SUBCUTÂNEO LIBERADOR DE ETONOGESTREL

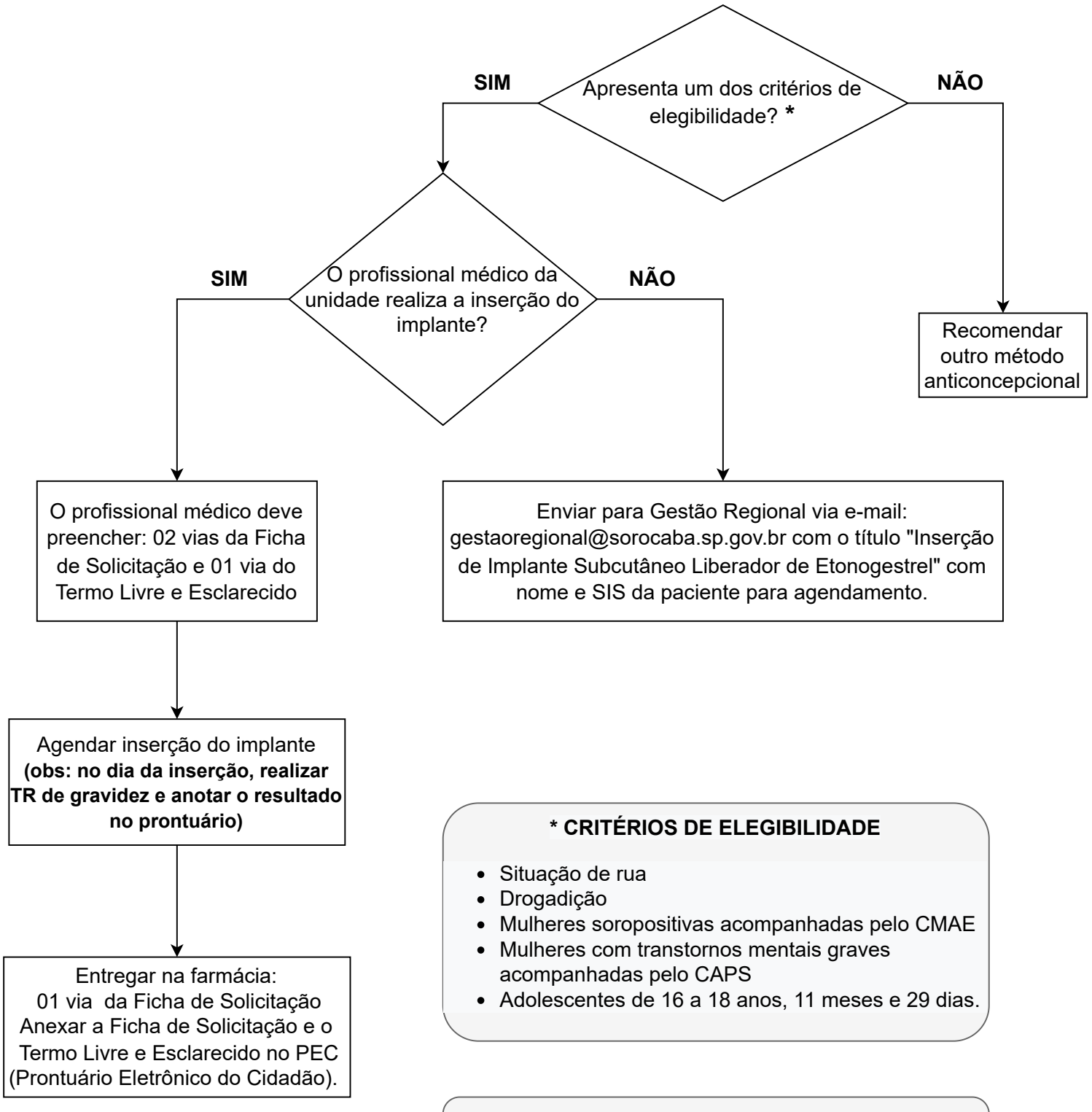


*** CRITÉRIOS DE ELEGIBILIDADE**

- Situação de rua
- Drogadição
- Mulheres soropositivas acompanhadas pelo CMAE
- Mulheres com transtornos mentais graves acompanhadas pelo CAPS
- Adolescentes de 16 a 18 anos, 11 meses e 29 dias.

Obs.: Não perder a oportunidade de inserção do implante em mulheres em situação de rua e drogadição.
Se possível, inserir no mesmo dia.