Prefeitura de SOROCABA

FLUXOGRAMA PARA PACIENTE COMO SUSPEITA DE DOENÇA CELÍACA

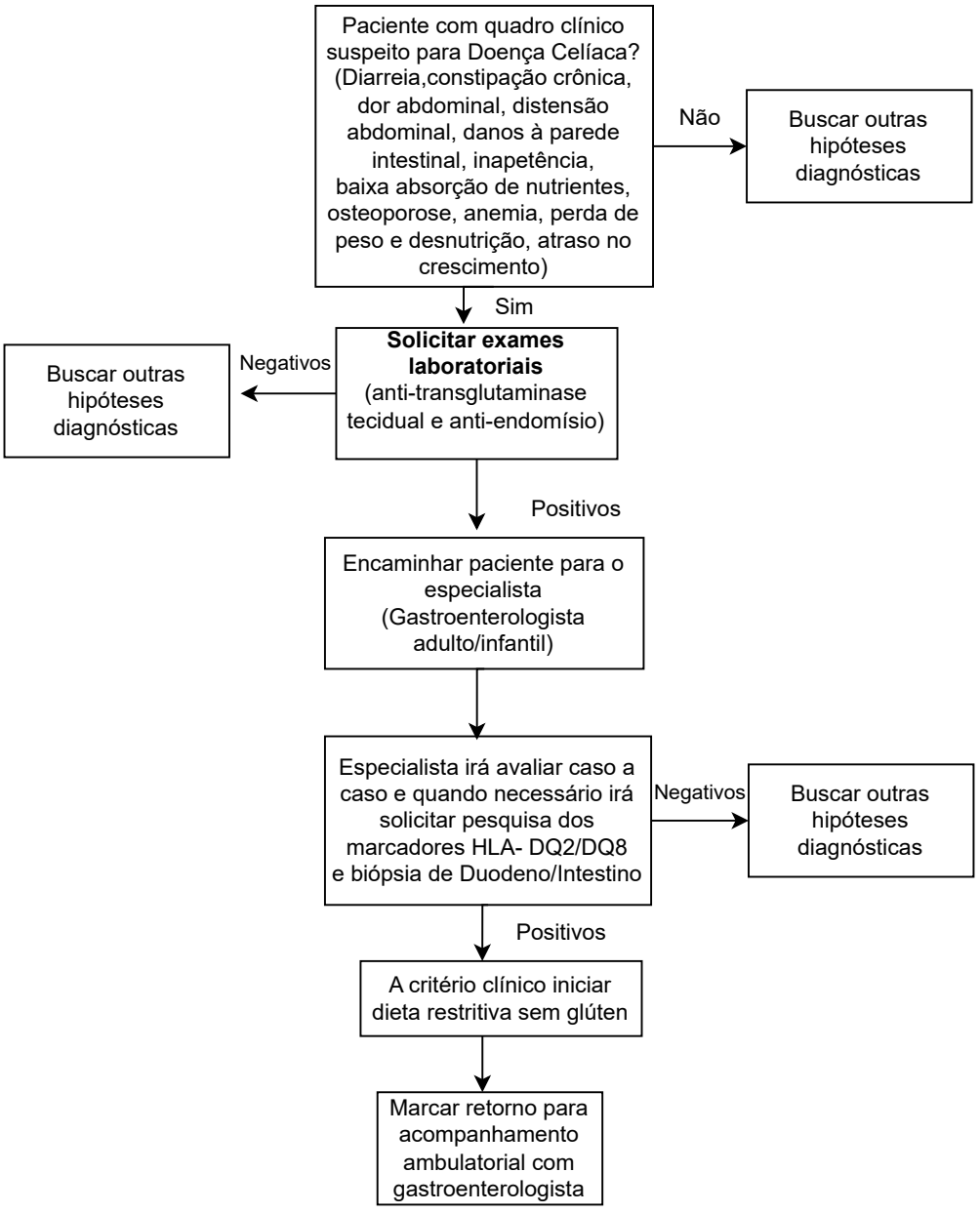

Elaborado dia 22/11/2023