



PLANO DE TRABALHO

EMENDA DE ORÇAMENTO INDIVIDUAL DE INCREMENTO AO PROGRAMA DE MÉDIA E ALTA COMPLEXIDADE (MAC) – Indicada pelo Deputado Cezinha Madureira para Aquisição de Cadeiras de rodas e terapia nutricional para Irmandade da Santa Casa de Misericórdia de Sorocaba – Valor R\$ 100.000,00

SUMÁRIO

IDENTIFICAÇÃO DA INSTITUIÇÃO	2
APRESENTAÇÃO DA INSTITUIÇÃO	3
DESCRIÇÃO DO OBJETO.....	4
JUSTIFICATIVA	4
OBJETO A SER EXECUTADO.....	5
DESCRIÇÃO DAS METAS	5
DESCRIÇÃO DA APLICAÇÃO DAS DESPESAS	5
PUBLICO ALVO.....	7
RECURSOS HUMANOS.....	8
RECURSOS MATERIAIS	8
FORMAS EMPREGADAS PARA A FISCALIZAÇÃO	8
OBJETIVOS GERAIS.....	9
OBJETIVOS ESPECÍFICOS	9
LOCAL DESTINADO A EXECUÇÃO DO SERVIÇO	10
• VALOR DA PROPOSTA.....	10
• PLANO DE APLICAÇÃO DOS RECURSOS FINANCEIROS.....	10
• CRONOGRAMA DE DESEMBOLSO	10
PREVISÃO DE INÍCIO E FIM DA EXECUÇÃO DO OBJETO.....	10

IDENTIFICAÇÃO DA INSTITUIÇÃO

NOME DA EMPRESA/RAZÃO SOCIAL	Irmandade da Santa Casa de Misericórdia de Sorocaba
ENDEREÇO ELETRÔNICO	https://santacasasorocaba.com.br/
E-MAIL	superintendencia@santacasasorocaba.com.br projetos@santacasasorocaba.com.br
ENDEREÇO	Avenida São Paulo, 750 – Árvore Grande
CNPJ	71.485.056/0001-21
CEP	18.013-002
INSCRIÇÃO MUNICIPAL	7618
CONTATO	15 2101-8000 ramal 8069

DADOS DO RESPONSÁVEL	
NOME	Reinaldo Beserra dos Reis
FUNÇÃO	Superintendente Executivo
E-MAIL INSTITUCIONAL	superintendencia@santacasasorocaba.com.br
TELEFONE	15 2101-8000 ramal 8079

APRESENTAÇÃO DA INSTITUIÇÃO

Com mais de 200 anos, fundado no ano de 1803, o Hospital foi construído pela Irmandade da Santa Casa de Misericórdia de Sorocaba com o objetivo de atender desde sempre os mais necessitados, visto que os cuidados com saúde na cidade eram precários e não havia estrutura para atender os enfermos. Desde então, possui um caráter de extrema importância para a população sorocabana e para toda Região, atendendo aqueles que dependem essencialmente do Sistema Único de Saúde - SUS.

Apesar da Santa Casa ser gerida pela Igreja Católica, a Irmandade presta serviço independentemente de religião, etnia, gênero e classe social, pois seu único objetivo é servir a todos com amor.

Missão:

Promover a saúde, prestando assistência hospitalar de excelência, conciliando técnica, humanização, responsabilidade social e ambiental, à luz do evangelho de Jesus Cristo.

Visão:

Sermos reconhecidos como Hospital de excelência no sistema de saúde, referência na assistência de qualidade e no atendimento ético e humano.

Valores:

- Prezar pelos princípios e valores da ética cristã;
- Humanização;
- Reconhecer a dignidade natural e essencial do ser humano, servindo-o com respeito, acolhimento, prontidão e dedicação;
- Qualidade e segurança;
- Buscar e utilizar continuamente as melhores práticas em saúde com foco na excelência;
- Responsabilidade Socioambiental;
- Despertar em todas as pessoas e em suas atividades a consciência sobre a sustentabilidade como recurso presente e vital ao ser humano;
- Transparência;
- Prestação de contas e informação contínua e transparente à sociedade das ações desenvolvidas;
- Estar a serviço do direito à vida das pessoas desde a sua concepção até o seu fim natural.

DESCRIÇÃO DO OBJETO

Este plano de trabalho tem como objetivo indicar os recursos provenientes da Emenda de Orçamento Individual de Incremento ao Programa de Média e Alta Complexidade (MAC) – indicada pelo Deputado Cezinha Madureira para Aquisição de Cadeiras de roda e terapia nutricional para Irmandade da Santa Casa de Misericórdia de Sorocaba no valor de R\$ 100.000,00.

JUSTIFICATIVA

A Santa Casa de Sorocaba tem sido uma instituição vital na rede de saúde de Sorocaba e da região, atendendo a uma vasta gama de pacientes com necessidades clínicas diversas.

A demanda por **cadeiras de rodas adulto** e **cadeiras de rodas adulto obeso** é constante na Santa Casa. Esses equipamentos são vitais para a locomoção segura e digna de pacientes com dificuldades de mobilidade, sejam elas temporárias ou permanentes. A falta de cadeiras de rodas suficientes impacta diretamente a eficiência dos fluxos de atendimento, a qualidade da assistência e a capacidade de alta hospitalar com autonomia, visto que muitos pacientes precisam de cadeira para transporte intra-hospitalar.

Além disso, a **terapia nutricional** é um pilar crucial indicado no tratamento de muitos desses pacientes, incluindo aqueles em estado crítico, com doenças crônicas ou em recuperação pós-cirúrgica. A desnutrição é uma complicação comum em ambientes hospitalares, podendo prolongar internações, aumentar a morbidade e a mortalidade. Garantir o acesso a dietas de alta qualidade é essencial para otimizar os resultados clínicos e o bem-estar dos pacientes.

A destinação de **recursos de emenda parlamentar** para essas aquisições é uma medida estratégica e de alto impacto social. Ela fortalece a capacidade da Santa Casa de Sorocaba em oferecer um atendimento de excelência, melhorando diretamente a qualidade de vida e a recuperação dos pacientes.

OBJETO A SER EXECUTADO

- 1) **INVESTIMENTO (EQUIPAMENTOS) - GND 449052:** Aquisição de 24 cadeiras de rodas, sendo 14 cadeiras padrão e 10 padrões obeso
- 2) **CUSTEIO (BEM DE CONSUMO) – GND 339030:** Aquisição de itens de terapia nutricional (fórmulas, dietas e suplementos) para suporte clínico e recuperação de pacientes internados.

DESCRIÇÃO DAS METAS

As metas deste plano de trabalho são pensadas para impactar positivamente a assistência oferecida pela Santa Casa de Sorocaba:

Média Complexidade – Investimento (Equipamentos)

- **Meta Quantitativa:** Adquirir 24 cadeiras de rodas, sendo 14 cadeiras padrão e 10 padrões obeso. O foco é atender às necessidades de mobilidade e garantir a segurança dos pacientes durante seu período de internação.
- **Meta Qualitativa:** Proporcionar autonomia e segurança na mobilidade para pacientes internados, facilitando o deslocamento seguro e o fluxo assistencial dentro da instituição. Os bens serão incorporados ao patrimônio da Irmandade da Santa Casa de Sorocaba, gravados com cláusula de inalienabilidade e destinados exclusivamente ao atendimento de pacientes do SUS durante sua vida útil.

Alta Complexidade – Custeio (Insumos)

- **Meta Quantitativa:** Adquirir **587 itens** de terapia nutricional para suprir a demanda de 6 meses.
- **Meta Qualitativa:** Assegurar a disponibilidade ininterrupta de suporte nutricional para 100% dos pacientes com indicação clínica, minimizando riscos de desnutrição hospitalar e otimizando a recuperação.

DESCRIÇÃO DA APLICAÇÃO DAS DESPESAS

A aplicação dos recursos da emenda parlamentar será rigorosamente controlada, seguindo os princípios da administração pública. Priorizaremos a melhor relação custo-benefício e a máxima transparência.

INVESTIMENTO (GND 449052) - Cadeiras de Rodas

Mapa de cotação Cadeira de Rodas Padrão					
Item	Quantidade	Fornecedor	Valor Unitário	Valor Total	Menor Valor
CADEIRA DE RODAS (LER DESCRITIVO COMPLETO) - UN	14	KADIOS COMÉRCIO DE PRODUTOS MÉDICOS HOSPITALARES LTDA	R\$ 1.400,00	R\$ 19.600,00	R\$ 19.600,00
		HAND SHOP SUPRIMENTOS MEDICOS E TERAPEUTICOS LTDA	R\$ 1.463,00	R\$ 20.482,00	
		CARVAMAY COMERCIO DE MEDICAMENTOS E PERFUMARIA LTDA	R\$ 1.500,00	R\$ 21.000,00	
		HIPROMED MORIAH COMERCIO IMPORTACAO E SERVICOS LTDA	R\$ 1.835,70	R\$ 25.699,80	
SUBTOTAL Cadeira de Rodas Padrão					R\$ 19.600,00

Mapa de cotação Cadeira de Rodas de Obeso					
Item	Quantidade	Fornecedor	Valor Unitário	Valor Total	Menor Valor
CADEIRA DE RODAS PARA OBESO - UN	10	DELLAMED	R\$ 1.722,00	R\$ 17.220,00	R\$ 17.220,00
		MARALUCIA DO CARMO VENTURA MAROSTICA 07733342899	R\$ 2.350,00	R\$ 23.500,00	
SUBTOTAL Rodas de Obeso					R\$ 17.220,00
Total cadeira de Rodas					R\$ 36.820,00

CUSTEIO (GND 339030) - Terapia Nutricional (6 Meses)

Média Mensal de Consumo mais Mapa de cotação mais memória de cálculo - Terapia Nutricional						
Dieta	Média Consumo Mensal	Quantidade	Fornecedor	Valor Unitário	Valor Total	Menor Valor
DIETA EM PO (TROPIC) - PT 800G	18	30	PRODIET NUTRIÇÃO CLÍNICA LTDA	R\$ 53,18	R\$ 1.595,40	R\$ 1.595,40
Marcas Padronizadas:PRODIET			MEDCE TECNOLOGIA MÉDICA	R\$ 65,00	R\$ 1.950,00	
ESPESSANTE - 300G - UN	5	5	NUTRIPOINT COMERCIAL LTDA.	R\$ 59,74	R\$ 298,70	R\$ 298,70
Marcas Padronizadas:DANONE			E NUTRI PRODUTOS NUTRICIONAIS EIRELI	R\$ 61,77	R\$ 123,54	
			SOQUIMICA LABORATORIOS LTDA	R\$ 192,93	R\$ 385,86	
FORMULA INFANTIL DE 0 A 6 MESES (M) - LT 400G	17	17	MEDICAM DISTRIBUIDORA DE MEDICAMENTOS E NUTRIÇÃO LTDA.	R\$ 42,58	R\$ 723,86	R\$ 723,86
Marcas Padronizadas:NAN SUPREME FABRICANTE NESTLE.			MEDCOM COMERCIO DE MEDICAMENTOS HOSPITALARES LTDA	R\$ 52,34	R\$ 785,05	
FORMULA INFANTIL PARA PREMATUROS (M) - LT 400G	10	15	MEDICAM DISTRIBUIDORA DE MEDICAMENTOS E NUTRIÇÃO LTDA.	R\$ 44,00	R\$ 440,00	R\$ 440,00

Marcas Padronizadas:NESTLE						
FORMULA INFANTIL PROTEINA EXT HIDROLISADA HIPER 1.0 KCAL (M) - LTC/400G	5	5	E NUTRI PRODUTOS NUTRICIONAIS EIRELI	R\$ 156,23	R\$ 781,15	R\$ 781,15
Marcas Padronizadas:DANONE						
GLUTAMINA LATA/300G	-		NUTRIPORT COMERCIAL LTDA.	R\$ 70,16	R\$ 350,80	R\$ 350,80
Marcas Padronizadas:VITAFOR	3	5	E NUTRI PRODUTOS NUTRICIONAIS EIRELI	R\$ 71,51	R\$ 143,02	
			SOQUIMICA LABORATORIOS LTDA	R\$ 95,00	R\$ 190,00	
SUPLEMENTO HIPERCALORICO E HIPERPROTEICO 200ML (M) - FR200ML	212	210	NUTRIPORT COMERCIAL LTDA.	R\$ 6,97	R\$ 1.463,70	R\$ 1.463,70
			FRESENIUS KABI BRASIL LTDA	R\$ 10,00	R\$ 1.620,00	
			E NUTRI PRODUTOS NUTRICIONAIS EIRELI	R\$ 13,56	R\$ 2.196,72	
			MEDICAM DISTRIBUIDORA DE MEDICAMENTOS E NUTRIÇÃO LTDA.	R\$ 14,30	R\$ 2.316,60	
SUPLEMENTO PARA CICATRIZACAO 200ML (M) - FR200ML	355	300	MEDICAM DISTRIBUIDORA DE MEDICAMENTOS E NUTRIÇÃO LTDA.	R\$ 16,25	R\$ 4.875,00	R\$ 4.875,00
			NUTRIPORT COMERCIAL LTDA.	R\$ 17,27	R\$ 4.041,18	
			E NUTRI PRODUTOS NUTRICIONAIS EIRELI	R\$ 17,78	R\$ 4.160,52	
Total	625	587		VALOR TOTAL POR MÊS		R\$ 10.528,61
VALOR TOTAL SEMESTRE EM ITENS PARA TERAPIA NUTRICIONAL						R\$ 63.171,66

Fonte de informação da média de consumo de itens de terapia: Serviço de Nutrição e Dietética.

VALOR TOTAL DO PLANO

VALOR CADEIRA DE RODAS	R\$ 36.820,00
VALOR TERAPIA NUTRICIONAL	R\$ 63.171,66
VALOR TOTAL DO PLANO DE TRABALHO	R\$ 99.991,66

PÚBLICO ALVO

- Pacientes com necessidades de mobilidade durante se período de internação na Irmandade da Santa Casa de Sorocaba;
- Pacientes com indicação do tratamento, incluindo aqueles em estado crítico, com doenças crônicas ou em recuperação pós.

AÇÕES INDISPENSÁVEIS / METODOLOGIA

1. **Cotação Prévia:** Realização de cotação de preços no mercado seguindo o Regulamento Interno de Compras.
2. **Análise Técnica:** Avaliação das propostas selecionando o menor preço e compatibilidade com marcas padronizadas.
3. **Segregação Contábil:** Registro imediato das Cadeiras de Rodas no **patrimônio da Irmandade**, com gravação de cláusula de inalienabilidade e identificação visual da origem do recurso, e dos suplementos no controle de estoque de custeio.
4. **Execução:** Distribuição controlada dos insumos e alocação das cadeiras nas unidades de internação.
5. **Prestação de Contas:** Comprovação da aplicação do recurso via notas fiscais e relatórios de execução do objeto.

INSTALAÇÕES FÍSICAS OBJETO:

Unidades de internação e ambulatórios da Irmandade da Santa Casa de Misericórdia de Sorocaba.

RECURSOS HUMANOS

Não haverá contratação de Recursos Humanos direta, tendo em vista que o Plano de Trabalho tem como objeto aquisição de cadeira de rodas e de dietas de terapia nutricional enteral.

RECURSOS MATERIAIS

Ficará sob responsabilidade da Contratada o abastecimento, controle, armazenamento, fornecimento e logística de todos os insumos relacionados a consecução do objeto, bem como a fiscalização referente a execução e atendimento ao escopo.

FORMAS EMPREGADAS PARA A FISCALIZAÇÃO

O monitoramento e a fiscalização da execução deste Plano de Trabalho serão realizados de forma rigorosa, observando as seguintes diretrizes:

1. **Validação de Metas:** Mensalmente, serão enviados relatórios de metas quantitativas e qualitativas à Comissão de Avaliação e Monitoramento. Os dados incluirão a comprovação das aquisições e o impacto assistencial gerado.

2. **Fiscalização de Bens Permanentes (Cadeiras de Rodas):** No ato do recebimento será formalizado o tombamento no patrimônio da Santa Casa, mantendo-se o inventário atualizado à disposição da Secretaria da Saúde para conferência física a qualquer tempo.
3. **Fiscalização de Insumos (Terapia Nutricional):** A comprovação do uso dos itens será feita mediante a apresentação das Notas Fiscais de entrada e relatórios de movimentação de estoque, garantindo que o quantitativo adquirido está sendo aplicado exclusivamente nos pacientes da instituição.
4. **Acompanhamento *In Loco*:** A Unidade manterá toda a documentação fiscal e os equipamentos à disposição para fiscalização *in loco* e auditorias da Secretaria Municipal de Saúde, que indicará representantes para este fim conforme os trâmites do convênio.
5. **Manutenção e Conservação:** A fiscalização zelará pela verificação das condições de uso das cadeiras de rodas, cuja manutenção preventiva e corretiva será de responsabilidade desta Instituição, garantindo a preservação dos equipamentos destinados à assistência pública de saúde e a continuidade do serviço prestado aos usuários do SUS

OBJETIVOS GERAIS

Suporte aos pacientes com necessidades de mobilidade durante o período de internação e suporte nutricional a pacientes que não conseguem se alimentar adequadamente, contribuindo para sua recuperação e manutenção da saúde.

OBJETIVOS ESPECÍFICOS

1. Adquirir cadeiras de rodas com diferentes tamanhos e capacidades de peso para acomodar a variedade de pacientes com dificuldades de mobilidade; desde pediátricos a bariátricos.
2. Garantir o conforto do paciente durante o transporte e a espera.
3. Atender às necessidades nutricionais individuais de pacientes que não podem se alimentar
4. Evitar ou tratar a desnutrição
5. Fortalecer o sistema imunológico

VALOR DA PROPOSTA

- R\$ 99.991,66 (noventa e nove mil, novecentos e noventa e um reais e sessenta e seis centavos).

PLANO DE APLICAÇÃO DOS RECURSOS FINANCEIROS

Ordem	Natureza	Tipo Objeto	Aplicação	Proponente	%	Concedente	%
1	Investimento	Aquisição de cadeiras de rodas	R\$ 36.820,00	R\$ 0,00	36,82%	R\$ 36.820,00	36,82%
2	Custeio	Nutrição enteral e suplementos	R\$ 63.171,66	R\$ 0,00	63,18%	R\$ 63.171,66	63,18%
TOTAL			R\$ 99.991,66	R\$ 0,00	100%	R\$ 99.991,66	100

CRONOGRAMA DE DESEMBOLSO

Mês	Proponente (R\$)	%	% acum	Concedente (R\$)	%	% acum	Total de Desembolso (R\$)
1	0	100	0	R\$ 99.991,66	100	0	R\$ 99.991,66

ANEXOS

- Cotações de dietas e suplementos alimentares.
- Cotações de cadeira de rodas padrão e cadeira de rodas obeso.
- PI.COMP_.001-POLITICA-DE-COMPRAS-2025.

PREVISÃO DE INÍCIO E FIM DA EXECUÇÃO DO OBJETO

A partir da assinatura do convênio por 12 meses.

Sorocaba, na data da assinatura digital.

REINALDO BESERRA DOS REIS
 Superintendente Executivo
 Irmandade Santa Casa de Sorocaba

Cotação N° 1187431

Categoria:	Materiais Médicos e Medicamentos
Data de lançamento:	20/03/2025 10:06
Data de vencimento:	21/03/2025 09:00
Título:	Solicitação 1772 - Dietas, Fórmulas e Suplementos - Abril/2025
Descrição:	COMPRA PARA REPOSICAO ESTOQUE
Responsável:	Rosiane Rodrigues Proença Medeiros do Nascimento
Telefone:	(15) 2101-8009
Email:	rosiane.proenca@santacasasorocaba.com.br
Observações:	Local para entrega: Avenida São Paulo, 750 Árvore Grande. Horário: de segunda a sexta-feira das 07 as 12h e das 13:30h as 16:30h (SETOR NUTRIÇÃO). Solicito por favor, não cotar produtos com validade inferior a 90(noventa) dias. Favor inserir na nota fiscal o convênio PA 22.837/21.
CNPJ:	71.485.056/0001-21

FORNECEDORES PARTICIPANTES

	Fornecedor	Faturamento Mínimo	Prazo de Entrega	Validade da Proposta	Condições de Pagamento	Frete	Informações
1	FARMATER MEDICAMENTOS LTDA 04342595000203 Terezinha - (31) 3224-2465 vendas1@farmater.com.br	R\$ 950,00	5 dias	18/06/2025	30 ddl	CIF	FARMATER MEDICAMENTOS LTDACNPJ 04.342.595/0002-03 FILIALPIX: 04342595000203 ITAÚAG 1403C/C 96001-4 SANTANDERAG 3476C/C 1300 72388 BANCO DO BRASILAG 1229- 7CC 69547-5 -
2	FOUR MED DISTRIBUIDORA HOSPITALAR IMPORTADORA LTDA EPP 24711499000103 ANDRÉ - (11) 4318-5444 vendas2@four.med.br	R\$ 1.000,00	3 dias	24/03/2025	30 ddl	CIF	
3	FRESENIUS KABI BRASIL LTDA 49324221000104 Sabrina - (11) 2504-1658 sabrina.siqueira@fresenius-kabi.com	R\$ 2.000,00	7 dias	27/03/2025	30 ddl	CIF	
4	MEDICAM DISTRIBUIDORA DE MEDICAMENTOS E NUTRIÇÃO LTDA. 29494115000161 Fabricia/Patricia - (19) 2511-1041 vendas@medicam.com.br	R\$ 600,00	7 dias	20/04/2025	30 ddl	CIF	
5	NUTRIPOINT COMERCIAL LTDA. 03612312000144 Fernanda Zancarli - (11) 5089-2030 fernanda.zancarli@nutriport.com.br	R\$ 300,00	2 dias	19/04/2025	30 ddl	CIF	
6	PRODIET NUTRIÇÃO CLINICA LTDA 08183359000153 Luciane Borges - (41) 3616-6457 cotacao@prodieta.com.br	R\$ 1.500,00	5 dias	20/04/2025	30 ddl	CIF	
7	RD HOSPITALAR LTDA 47225967000135 GABRIEL - (62) 98110-5608 RDHOSP2022@gmail.com	R\$ 3.000,00	7 dias	24/03/2025	30 ddl	CIF	
8	ROGÉRIO ZERBINATTI SOROCABA EIRELI EPP 07254608000191 Patrícia Freire - (15) 3418-2558 sanpe_sorocaba@hotmail.com	R\$ 300,00	5 dias	20/04/2025	Ato/30 ddl	CIF	
9	SOQUIMICA LABORATORIOS LTDA 59225268000174 Adriano - (17) 2139-3090 adriano.alfaiate@grupoquimica.com.br	R\$ 300,00	1 dias	30/03/2025	Pagto antecipado	CIF	

descrição do produto

respostas

1	DIETA EM PO (M) - PT 800G - Código: 685
Quantidade: 30.0 PT 800G Marcas Padronizadas: PRODIET TROPIC BASIC ENTERA	
INFORMAÇÕES DA ÚLTIMA COMPRA	
Data: 21/02/2025 Fornecedor: PRODIET NUTRIÇÃO CLINICA LTDA Fabricante: PRODIET Preço: 53,18	
JUSTIFICATIVA	
manteve último preço. Informa que pedido anterior em quant. maior devido aumento de consumo(anexo)	
2	DIETA ENTERAL SISTEMA FECHADO HIPER HIPER 1.5 FR1000 ML (M) - FR1000ML - Código: 680
Quantidade: 16.0 FR1000ML Marcas Padronizadas: FRESENIUS	
INFORMAÇÕES DA ÚLTIMA COMPRA	
Data: 21/02/2025 Fornecedor: FRESENIUS KABI BRASIL LTDA Fabricante: FRESENIUS Preço: 36,25	
JUSTIFICATIVA	
Redução de consumo em Fevereiro, solicita quant. menor (anexo)	
3	DIETA ENTERAL SISTEMA FECHADO NORMOCALORICA C/ FIBRAS 1.2(M) - FR1000ML - Código: 681
Quantidade: 856.0 FR1000ML Marcas Padronizadas:	
INFORMAÇÕES DA ÚLTIMA COMPRA	
Data: 21/02/2025 Fornecedor: FRESENIUS KABI BRASIL LTDA Fabricante: FRESENIUS Preço: 30,45	
JUSTIFICATIVA	
Redução de consumo em Fevereiro, solicita quant. menor (anexo)	
4	DIETA ENTERAL SISTEMA FECHADO P/ DIABETES 1.5 FR1000 ML (M) - FR1000ML - Código: 682
Quantidade: 80.0 FR1000ML Marcas Padronizadas:	
INFORMAÇÕES DA ÚLTIMA COMPRA	
Data: 21/02/2025 Fornecedor: FRESENIUS KABI BRASIL LTDA Fabricante: FRESENIUS Preço: 42,00	
JUSTIFICATIVA	
Redução de consumo em Fevereiro, solicita quant. menor (anexo)	
5	FORMULA INFANTIL ANTI REGURGITACAO (M) - LT 400G - Código: 664
Quantidade: 5.0 LT 400G Marcas Padronizadas:	
INFORMAÇÕES DA ÚLTIMA COMPRA	
Data: 13/03/2025 Fornecedor: MEDIC NUTRE COMERCIO EIRELI Fabricante: NESTLÉ Preço: 36,23	
JUSTIFICATIVA	
Item revisado (solicita manter - RN s/ previsão de alta - anexo)	
6	FORMULA INFANTIL DE 0 A 6 MESES (M) - LT 400G - Código: 659
Quantidade: 30.0 LT 400G Marcas Padronizadas: NAN SUPREME - FABRICANTE NESTLE.	
INFORMAÇÕES DA ÚLTIMA COMPRA	
Data: 21/02/2025 Fornecedor: MEDICAM DISTRIBUIDORA DE MEDICAMENTOS E NUTRIÇÃO LTDA. Fabricante: NESTLE Preço: 42,58	
JUSTIFICATIVA	
Revisado - solic. manter quantidade (anexo)	

fornecedor	valor unitário	valor total	fabricante	embalagem	cod. referência	comentário
PRODIET NUTRIÇÃO CLINICA LTDA	R\$ 53,18	R\$ 1.595,40	PRODIET	embalagem c/ 6		
ROGÉRIO ZERBINATTI SOROCABA EIRELI EPP	R\$ 65,00	R\$ 1.950,00	NUTRO	pote c/ 1		
FOUR MED DISTRIBUIDORA HOSPITALAR IMPORTADORA LTDA EPP	R\$ 105,00	R\$ 3.150,00	PRODIET	pote c/ 1		
fornecedor	valor unitário	valor total	fabricante	embalagem	cod. referência	comentário
FRESENIUS KABI BRASIL LTDA	R\$ 36,25	R\$ 580,00	FRESENIUS	caixa c/ 8		Fresubin HP energy 1000ml
RD HOSPITALAR LTDA	R\$ 81,90	R\$ 1.310,40	FRESENIUS KABI	unidade c/ 1		
FOUR MED DISTRIBUIDORA HOSPITALAR IMPORTADORA LTDA EPP	R\$ 88,40	R\$ 1.414,40	FRESENIUS	caixa c/ 1		
fornecedor	valor unitário	valor total	fabricante	embalagem	cod. referência	comentário
FRESENIUS KABI BRASIL LTDA	R\$ 30,45	R\$ 26.065,20	FRESENIUS	caixa c/ 8		Fresubin 1,2 HP Fibre 1000ml
NUTRIPORT COMERCIAL LTDA.	R\$ 36,07	R\$ 30.875,92	DANONE	bolsa c/ 1		
FOUR MED DISTRIBUIDORA HOSPITALAR IMPORTADORA LTDA EPP	R\$ 72,30	R\$ 61.888,80	FRESENIUS	caixa c/ 1		
fornecedor	valor unitário	valor total	fabricante	embalagem	cod. referência	comentário
FRESENIUS KABI BRASIL LTDA	R\$ 42,00	R\$ 3.360,00	FRESENIUS	caixa c/ 8		Diben 1,5 HP 1000ml
MEDICAM DISTRIBUIDORA DE MEDICAMENTOS E NUTRIÇÃO LTDA.	R\$ 70,85	R\$ 5.668,00	NESTLE	Litro c/ 1000		
RD HOSPITALAR LTDA	R\$ 95,00	R\$ 7.600,00	FRESENIUS KABI	unidade c/ 1		
FOUR MED DISTRIBUIDORA HOSPITALAR IMPORTADORA LTDA EPP	R\$ 113,10	R\$ 9.048,00	FRESENIUS	caixa c/ 1		
fornecedor	valor unitário	valor total	fabricante	embalagem	cod. referência	comentário
MEDICAM DISTRIBUIDORA DE MEDICAMENTOS E NUTRIÇÃO LTDA.	R\$ 36,23	R\$ 181,15	NESTLÉ	lata c/ 400		
SOQUIMICA LABORATORIOS LTDA	R\$ 53,00	R\$ 265,00	NESTLÉ	lata c/ 1	12576095	NAN ESPESSAR lata 400gr - 12428618/12576095 - NESTLE
FOUR MED DISTRIBUIDORA HOSPITALAR IMPORTADORA LTDA EPP	R\$ 66,75	R\$ 333,75	DANONE	lata c/ 1		aptamil RR
fornecedor	valor unitário	valor total	fabricante	embalagem	cod. referência	comentário
MEDICAM DISTRIBUIDORA DE MEDICAMENTOS E NUTRIÇÃO LTDA.	R\$ 42,58	R\$ 1.277,40	NESTLÉ	lata c/ 400		
SOQUIMICA LABORATORIOS LTDA	R\$ 73,00	R\$ 2.190,00	NESTLÉ	lata c/ 1	12571372	NAN supreme 1 lata 400gr - 12433873/12571372 - NESTLE
FOUR MED DISTRIBUIDORA HOSPITALAR IMPORTADORA LTDA EPP	R\$ 129,90	R\$ 3.897,00	NESTLE FÓRMULA INFANTIL NAN SUPREME 1 DE 0 A 6 MESES 800G	lata c/ 1		COTADO A LATA DE 800G

7	FORMULA INFANTIL PARA PREMATUROS (M) - LT 400G - Código: 663
Quantidade: 10.0 LT 400G Marcas Padronizadas: NESTLE	
INFORMAÇÕES DA ÚLTIMA COMPRA	
Data: 21/02/2025 Fornecedor: MEDICAM DISTRIBUIDORA DE MEDICAMENTOS E NUTRIÇÃO LTDA. Fabricante: NESTLE Preço: 44,00	
JUSTIFICATIVA	
8	GLUTAMINA - LATA/300G - Código: 668
Quantidade: 4.0 LATA/300G Marcas Padronizadas: VITAFOR	
INFORMAÇÕES DA ÚLTIMA COMPRA	
Data: 21/02/2025 Fornecedor: NUTRIPORT COMERCIAL LTDA. Fabricante: VITAFOR Preço: 70,16	
JUSTIFICATIVA	
9	SIMBIOTICO EM PO SACHE 2 GRAMAS - SACHE - Código: 676
Quantidade: 120.0 SACHE Marcas Padronizadas: VITAFOR	
INFORMAÇÕES DA ÚLTIMA COMPRA	
Data: 21/02/2025 Fornecedor: NUTRIPORT COMERCIAL LTDA. Fabricante: VITAFOR Preço: 2,43	
JUSTIFICATIVA	
Informa consumo menor em Fevereiro - e será mantido compra de quantidade reduzida (anexo). Nutriport conseguiu reduzir estava 2,60 para cx c/120 - Val. 07/11/26	
10	SUPLEMENTO HIPERCALORICO E HIPERPROTEICO 200ML (M) - FR200ML - Código: 645
Quantidade: 460.0 FR200ML Marcas Padronizadas:	
INFORMAÇÕES DA ÚLTIMA COMPRA	
Data: 21/02/2025 Fornecedor: NUTRIPORT COMERCIAL LTDA. Fabricante: DANONE Preço: 6,40	
JUSTIFICATIVA	
Solicita quantidade maior para reposição(anexo)	
11	SUPLEMENTO PARA AUXILIO DO CONTROLE GLICEMICO (M) - FR200ML - Código: 648
Quantidade: 108.0 FR200ML Marcas Padronizadas: PRODIET DIAMAXIG 200ML / PRODIET DIAMAXIG 200ML	
INFORMAÇÕES DA ÚLTIMA COMPRA	
Data: 21/02/2025 Fornecedor: PRODIET NUTRIÇÃO CLINICA LTDA Fabricante: PRODIET Preço: 7,87	
JUSTIFICATIVA	
Solicita quantidade maior para reposição(anexo)	
12	SUPLEMENTO PARA CICATRIZACAO 200ML (M) - FR200ML - Código: 639
Quantidade: 156.0 FR200ML Marcas Padronizadas:	
INFORMAÇÕES DA ÚLTIMA COMPRA	
Data: 21/02/2025 Fornecedor: MEDICAM DISTRIBUIDORA DE MEDICAMENTOS E NUTRIÇÃO LTDA. Fabricante: NESTLE Preço: 16,61	
JUSTIFICATIVA	

forneecedor	valor unitário	valor total	fabricante	embalagem	cod. referência	comentário
MEDICAM DISTRIBUIDORA DE MEDICAMENTOS E NUTRIÇÃO LTDA.	R\$ 44,00	R\$ 440,00	NESTLÉ	lata c/ 400		
FOUR MED DISTRIBUIDORA HOSPITALAR IMPORTADORA LTDA EPP	R\$ 73,77	R\$ 737,70	NESTLE	lata c/ 1		
SOQUIMICA LABORATORIOS LTDA	R\$ 259,00	R\$ 2.590,00	NESTLÉ	lata c/ 1	12598603	PRE NAN lata 400gr - 12427483/12598603 - NESTLE
forneecedor	valor unitário	valor total	fabricante	embalagem	cod. referência	comentário
NUTRIPORT COMERCIAL LTDA.	R\$ 70,16	R\$ 280,64	VITAFOR	lata c/ 1		
FOUR MED DISTRIBUIDORA HOSPITALAR IMPORTADORA LTDA EPP	R\$ 80,23	R\$ 320,92	VITAFOR	lata c/ 1		
SOQUIMICA LABORATORIOS LTDA	R\$ 81,00	R\$ 324,00	VITAFOR	lata c/ 1		GLUTAMAX pote 300g - VITAFOR
FARMATER MEDICAMENTOS LTDA	R\$ 114,45	R\$ 457,80	VITAFOR GLUTAMAX 300g *M* COTACAO GLUTAMINA - - VITAFOR	cp c/ 1		(Resposta via integração)
forneecedor	valor unitário	valor total	fabricante	embalagem	cod. referência	comentário
NUTRIPORT COMERCIAL LTDA.	R\$ 2,43	R\$ 291,60	VITAFOR	sache c/ 120		
ROGÉRIO ZERBINATTI SOROCABA EIRELI EPP	R\$ 2,80	R\$ 336,00	VITAFOR	sache c/ 30		
FOUR MED DISTRIBUIDORA HOSPITALAR IMPORTADORA LTDA EPP	R\$ 2,97	R\$ 356,40	VITAFOR	caixa c/ 30		SIMFORT C/30 SACHES 2G
FARMATER MEDICAMENTOS LTDA	R\$ 6,01	R\$ 721,20	SIMBIOFLORA 6g 15saches *M* - - FARMOQUIMICA	en c/ 1		(Resposta via integração)
forneecedor	valor unitário	valor total	fabricante	embalagem	cod. referência	comentário
NUTRIPORT COMERCIAL LTDA.	R\$ 6,40	R\$ 2.944,00	DANONE	frasco c/ 1		
FRESENIUS KABI BRASIL LTDA	R\$ 10,00	R\$ 4.600,00	FRESENIUS	caixa c/ 24		Fresubin Protein Energ Drink - 200ML
MEDICAM DISTRIBUIDORA DE MEDICAMENTOS E NUTRIÇÃO LTDA.	R\$ 13,26	R\$ 6.099,60	NESTLÉ	frasco c/ 200		
FOUR MED DISTRIBUIDORA HOSPITALAR IMPORTADORA LTDA EPP	R\$ 18,07	R\$ 8.312,20	DANONE	pote c/ 1		GLUTAMAX POTE 300G
forneecedor	valor unitário	valor total	fabricante	embalagem	cod. referência	comentário
PRODIET NUTRIÇÃO CLINICA LTDA	R\$ 7,87	R\$ 849,96	PRODIET	embalagem c/ 12		
NUTRIPORT COMERCIAL LTDA.	R\$ 15,73	R\$ 1.698,84	DANONE	frasco c/ 1		
FOUR MED DISTRIBUIDORA HOSPITALAR IMPORTADORA LTDA EPP	R\$ 20,77	R\$ 2.243,16	NESTLE	frasco c/ 1		
forneecedor	valor unitário	valor total	fabricante	embalagem	cod. referência	comentário
MEDICAM DISTRIBUIDORA DE MEDICAMENTOS E NUTRIÇÃO LTDA.	R\$ 16,25	R\$ 2.535,00	NESTLÉ	frasco c/ 200		
NUTRIPORT COMERCIAL LTDA.	R\$ 17,27	R\$ 2.694,12	DANONE	frasco c/ 1		
FOUR MED DISTRIBUIDORA HOSPITALAR IMPORTADORA LTDA EPP	R\$ 26,43	R\$ 4.123,08	NESTLE	frasco c/ 1		

Cotação N° 1166210

Categoria:	Materiais Médicos e Medicamentos
Data de lançamento:	19/02/2025 08:06
Data de vencimento:	20/02/2025 10:00
Título:	Solicitação 1676 - Dietas, Fórmulas e Suplementos - Março/2025
Descrição:	COMPRA PARA REPOSICAO ESTOQUE
Responsável:	Rosangela Hessel dos Santos
Telefone:	(15) 2101-8000
Email:	rosangela@santacasasorocaba.com.br
Observações:	Local para entrega: Avenida São Paulo, 750 Árvore Grande. Horário: de segunda a sexta-feira das 07 as 12h e das 13:30h as 16:30h (SETOR NUTRIÇÃO). Solicito por favor, não cotar produtos com validade inferior a 90(noventa) dias. Favor inserir na nota fiscal o convênio PA 22.837/21.
CNPJ:	71.485.056/0001-21

FORNECEDORES PARTICIPANTES

	Fornecedor	Faturamento Mínimo	Prazo de Entrega	Validade da Proposta	Condições de Pagamento	Frete	Informações
1	CHOLMED COMERCIAL HOSPITALAR LTDA 07569029000138 Ricardo - (19) 3262-2471 cholmed@cholmed.com.br	R\$ 500,00	3 dias	28/02/2025	30 ddl	CIF	OBS, VALOR PROMOCIONAL POIS A VALIDADE DO ITEM 10 ESTA PRA 30- 04- 2025
2	FARMATER MEDICAMENTOS LTDA 04342595000203 Terezinha - (31) 3224-2465 vendas1@farmater.com.br	R\$ 950,00	5 dias	21/02/2025	30 ddl	CIF	FARMATER MEDICAMENTOS LTDACNPJ 04.342.595/0002-03 FILIALPIX: 04342595000203 ITAÚAG 1403C/C 96001-4 SANTANDERAG 3476C/C 1300 72388 BANCO DO BRASILAG 1229-7CC 69547-5 -
3	FOUR MED DISTRIBUIDORA HOSPITALAR IMPORTADORA LTDA EPP 24711499000103 ANDRÉ - (11) 4318-5444 vendas2@four.med.br	R\$ 1.000,00	3 dias	21/02/2025	30 ddl	CIF	
4	FRESENIUS KABI BRASIL LTDA 49324221000104 Sabrina - (11) 2504-1658 sabrina.siqueira@fresenius-kabi.com	R\$ 2.000,00	7 dias	26/02/2025	30 ddl	CIF	
5	MEDCOM COMERCIO DE MEDICAMENTOS HOSPITALARES LTDA 25211499000107 RODRIGO PITALUGA - (62) 4009-7670 rodrigo.pitaluga@distribuidoram edcom.com.br	R\$ 1.000,00	1 dias	23/03/2025	30 ddl	CIF	
6	MEDICAM DISTRIBUIDORA DE MEDICAMENTOS E NUTRIÇÃO LTDA. 29494115000161 Fabricia/Patricia - (19) 2511-1041 vendas@medicam.com.br	R\$ 600,00	7 dias	19/03/2025	30 ddl	CIF	
7	NACIONAL COMERCIAL HOSPITALAR S.A 52202744000605 IVAN DEGANI - (16) 3963-9090 ivan.degani@atrialsaude.com	R\$ 1.000,00	1 dias	23/03/2025	30 ddl	CIF	
8	NUTRIPORT COMERCIAL LTDA. 03612312000144 Fernanda Zancarli - (11) 5089-2030 fernanda.zancarli@nutriport.com.br	R\$ 300,00	2 dias	19/03/2025	30 ddl	CIF	17761 ITEM 10- produto cotado se trata de um kit com 120 sache.
9	PRODIET NUTRIÇÃO CLINICA LTDA 08183359000153 Luciane Borges - (41) 3616-6457 cotacao@prodiel.com.br	R\$ 1.500,00	5 dias	19/03/2025	30 ddl	CIF	

10	ROGÉRIO ZERBINATTI SOROCABA EIRELI EPP 07254608000191 Patrícia Freire - (15) 3418-2558 sanpe_sorocaba@hotmail.com	R\$ 300,00	8 dias	19/03/2025	A vista	CIF	
11	VERA CRUZ DISTRIBUIDORA DE PRODUTOS HOSPITALARES LTDA 17908624000104 EDER - (31) 2112-8829 hospitalar@veracruzhospitalar.com.br	R\$ 700,00	2 dias	22/02/2025	28 ddl	CIF	CONTATO TEL E WHATSAPP LEANDRA NEVES (31) 2112-8819 EMAIL E SKYPE COMERCIAL08@V ERACRUZHOSPIT ALAR.COM.BR

descrição do produto		respostas						
1	DIETA EM PO (M) - PT 800G - Código: 685	fornecedor	valor unitário	valor total	fabricante	embalagem	cod. referência	comentário
	Quantidade: 60.0 PT 800G Marcas Padronizadas: PRODIET TROPIC BASIC ENTERA	PRODIET NUTRIÇÃO CLINICA LTDA	R\$ 53,18	R\$ 3.190,80	PRODIET	embalagem c/ 6		
	INFORMAÇÕES DA ÚLTIMA COMPRA							
	Data: 27/01/2025 Fornecedor: PRODIET NUTRIÇÃO CLINICA LTDA Fabricante: PRODIET Preço: 50,65	ROGÉRIO ZERBINATTI SOROCABA EIRELI EPP	R\$ 69,00	R\$ 4.140,00	NUTRO	pote c/ 1		
	JUSTIFICATIVA	FOUR MED DISTRIBUIDORA HOSPITALAR IMPORTADORA LTDA EPP	R\$ 113,10	R\$ 6.786,00	PRODIET	frasco c/ 1		
	Em anexo, negociação com Prodiel.							
2	DIETA ENTERAL SISTEMA FECHADO HIPER HIPER 1.5 FR1000 ML (M) - FR1000ML - Código: 680	fornecedor	valor unitário	valor total	fabricante	embalagem	cod. referência	comentário
	Quantidade: 40.0 FR1000ML Marcas Padronizadas: FRESENIUS	FRESENIUS KABI BRASIL LTDA	R\$ 36,25	R\$ 1.450,00	FRESENIUS	caixa c/ 8		Fresubin HP energy 1000ml
	INFORMAÇÕES DA ÚLTIMA COMPRA							
	Data: 27/01/2025 Fornecedor: FRESENIUS KABI BRASIL LTDA Fabricante: FRESENIUS Preço: 36,25	FOUR MED DISTRIBUIDORA HOSPITALAR IMPORTADORA LTDA EPP	R\$ 76,31	R\$ 3.052,40	FRESENIUS	bolsa c/ 1		easy bag
	JUSTIFICATIVA							
3	DIETA ENTERAL SISTEMA FECHADO NORMOCALORICA C/ FIBRAS 1.2(M) - FR1000ML - Código: 681	fornecedor	valor unitário	valor total	fabricante	embalagem	cod. referência	comentário
	Quantidade: 936.0 FR1000ML Marcas Padronizadas:	FRESENIUS KABI BRASIL LTDA	R\$ 30,45	R\$ 28.501,20	FRESENIUS	caixa c/ 8		Fresubin 1,2 HP Fibre 1000ml
	INFORMAÇÕES DA ÚLTIMA COMPRA							
	Data: 27/01/2025 Fornecedor: FRESENIUS KABI BRASIL LTDA Fabricante: FRESENIUS Preço: 30,45	FOUR MED DISTRIBUIDORA HOSPITALAR IMPORTADORA LTDA EPP	R\$ 73,65	R\$ 68.936,40	FRESENIUS	bolsa c/ 1		easy bag
	JUSTIFICATIVA							
4	DIETA ENTERAL SISTEMA FECHADO P/ DIABETES 1.5 FR1000 ML (M) - FR1000ML - Código: 682	fornecedor	valor unitário	valor total	fabricante	embalagem	cod. referência	comentário
	Quantidade: 120.0 FR1000ML Marcas Padronizadas:	FRESENIUS KABI BRASIL LTDA	R\$ 42,00	R\$ 5.040,00	FRESENIUS	caixa c/ 8		Diben 1,5 HP 1000ml
	INFORMAÇÕES DA ÚLTIMA COMPRA							
	Data: 27/01/2025 Fornecedor: FRESENIUS KABI BRASIL LTDA Fabricante: FRESENIUS Preço: 42,00	FOUR MED DISTRIBUIDORA HOSPITALAR IMPORTADORA LTDA EPP	R\$ 96,82	R\$ 11.618,40	NESTLE	bolsa c/ 1		easy bag
	JUSTIFICATIVA	ROGÉRIO ZERBINATTI SOROCABA EIRELI EPP	R\$ 108,00	R\$ 12.960,00	NESTLÉ	Litro c/ 1		
5	ESPESSANTE - 300G - UN - Código: 8335	fornecedor	valor unitário	valor total	fabricante	embalagem	cod. referência	comentário
	Quantidade: 7.0 UN Marcas Padronizadas:	NUTRIPORT COMERCIAL LTDA.	R\$ 59,74	R\$ 418,18	DANONE	lata c/ 1	NUTILIS 300G	0120
	INFORMAÇÕES DA ÚLTIMA COMPRA							
	Data: 27/01/2025 Fornecedor: NUTRIPORT COMERCIAL LTDA. Fabricante: DANONE Preço: 59,74	ROGÉRIO ZERBINATTI SOROCABA EIRELI EPP	R\$ 79,95	R\$ 559,65	DANONE	lata c/ 1		
	JUSTIFICATIVA	VERA CRUZ DISTRIBUIDORA DE PRODUTOS HOSPITALARES LTDA	R\$ 81,90	R\$ 573,30	VITAFOR	unidade c/ 1		ESPEFOR 250G
		FOUR MED DISTRIBUIDORA HOSPITALAR IMPORTADORA LTDA EPP	R\$ 85,54	R\$ 598,78	DANONE	lata c/ 1		Nutillis Lata 300 g

6	FORMULA INFANTIL DE 0 A 6 MESES (M) - LT 400G - Código: 659
Quantidade: 15.0 LT 400G Marcas Padronizadas: NAN SUPREME - FABRICANTE NESTLE.	
INFORMAÇÕES DA ÚLTIMA COMPRA	
Data: 27/01/2025 Fornecedor: MEDICAM DISTRIBUIDORA DE MEDICAMENTOS E NUTRIÇÃO LTDA. Fabricante: NESTLE Preço: 42,58	
JUSTIFICATIVA	
Medicam, solicitada a atualização dos documentos na Apoio.	
7	FORMULA INFANTIL PARA PREMATUROS (M) - LT 400G - Código: 663
Quantidade: 5.0 LT 400G Marcas Padronizadas: NESTLE	
INFORMAÇÕES DA ÚLTIMA COMPRA	
Data: 27/01/2025 Fornecedor: MEDICAM DISTRIBUIDORA DE MEDICAMENTOS E NUTRIÇÃO LTDA. Fabricante: NESTLE Preço: 44,00	
JUSTIFICATIVA	
Medicam, solicitada a atualização dos documentos na Apoio.	
8	FORMULA INFANTIL PROTEINA EXT HIDROLISADA HIPER 1.0 KCAL (M) - UN - Código: 7889
Quantidade: 5.0 UN Marcas Padronizadas: DANONE	
INFORMAÇÕES DA ÚLTIMA COMPRA	
Data: 27/01/2025 Fornecedor: NUTRIPOINT COMERCIAL LTDA. Fabricante: DANONE Preço: 182,60	
JUSTIFICATIVA	
Negociação de reajuste Nutriport em anexo. E mail com justificativa de compra em anexo.	
9	GLUTAMINA - LATA/300G - Código: 668
Quantidade: 3.0 LATA/300G Marcas Padronizadas: VITAFOR	
INFORMAÇÕES DA ÚLTIMA COMPRA	
Data: 27/01/2025 Fornecedor: NUTRIPOINT COMERCIAL LTDA. Fabricante: VITAFOR Preço: 70,16	
JUSTIFICATIVA	
Cholmed não atingiu faturamento mínimo(R 500,00). Nutriport não consegue menor valor.	
10	SIMBIOTICO EM PO SACHE 2 GRAMAS - SACHE - Código: 676
Quantidade: 300.0 SACHE Marcas Padronizadas: VITAFOR	
INFORMAÇÕES DA ÚLTIMA COMPRA	
Data: 27/01/2025 Fornecedor: NUTRIPOINT COMERCIAL LTDA. Fabricante: VITAFOR Preço: 2,43	
JUSTIFICATIVA	
Realizada adequação de caixa.	

fornecedor	valor unitário	valor total	fabricante	embalagem	cod. referência	comentário
MEDICAM DISTRIBUIDORA DE MEDICAMENTOS E NUTRIÇÃO LTDA.	R\$ 42,58	R\$ 638,70	NESTLE	lata c/ 400		
MEDICAM DISTRIBUIDORA DE MEDICAMENTOS E NUTRIÇÃO LTDA.	R\$ 44,00	R\$ 220,00	NESTLE	lata c/ 400		
MEDCOM COMERCIO DE MEDICAMENTOS HOSPITALARES LTDA	R\$ 157,6531	R\$ 788,2655	PRE NAN 400G 12428208 - NESTLE BRASIL LTDA.	un c/ 1	0025702	BOT - (Resposta via integração)
NUTRIPOINT COMERCIAL LTDA.	R\$ 195,90	R\$ 979,50	DANONE	lata c/ 1	PREGOMIN PLUS - 400G	F95516
FOUR MED DISTRIBUIDORA HOSPITALAR IMPORTADORA LTDA EPP	R\$ 275,00	R\$ 1.375,00	DANONE	lata c/ 1		PRAZO DE ENTREGA 4 / 5 DIAS
CHOLMED COMERCIAL HOSPITALAR LTDA	R\$ 62,00	R\$ 186,00	VITAFOR	unidade c/ 1	GLUTAMAX POTE 300G GM300	VALIDADE DO ITEM 06/04/2026
NUTRIPOINT COMERCIAL LTDA.	R\$ 70,16	R\$ 210,48	VITAFOR	lata c/ 1	GLUTAMAX - POTE 300G	GM300
FOUR MED DISTRIBUIDORA HOSPITALAR IMPORTADORA LTDA EPP	R\$ 80,23	R\$ 240,69	VITAFOR	lata c/ 1		
ROGÉRIO ZERBINATTI SOROCABA EIRELI EPP	R\$ 100,00	R\$ 300,00	VITAFOR	pote c/ 1		
FARMATER MEDICAMENTOS LTDA	R\$ 114,45	R\$ 343,35	VITAFOR GLUTAMAX 300g GLUTAMINA *M* COTACAO GLUTAMINA - - VITAFOR	cp c/ 1		(Resposta via integração)
NUTRIPOINT COMERCIAL LTDA.	R\$ 2,43	R\$ 729,00	VITAFOR	sache c/ 120	SIMFORT - 30 SACHES C/ 2G	SF120- Apresentação com 120
CHOLMED COMERCIAL HOSPITALAR LTDA	R\$ 2,78	R\$ 834,00	VITAFOR	unidade c/ 10	SIMFORT 10 SACHES 2G SF10	OBS. VALIDADE ESTA PRA 30/04/20225
VERA CRUZ DISTRIBUIDORA DE PRODUTOS HOSPITALARES LTDA	R\$ 2,98	R\$ 894,00	VITAFOR	caixa c/ 30		SIMFORT 30 SACHES 2G
ROGÉRIO ZERBINATTI SOROCABA EIRELI EPP	R\$ 3,86	R\$ 1.158,00	VITAFOR	sache c/ 1		
FARMATER MEDICAMENTOS LTDA	R\$ 6,01	R\$ 1.803,00	SIMBIOFLORA 6g 15saches *M* - - FARMOQUIMIC A	en c/ 1		(Resposta via integração)

11	SUPLEMENTO HIPERCALORICO E HIPERPROTEICO 200ML (M) - FR200ML - Código: 645	fornecedor	valor unitário	valor total	fabricante	embalagem	cod. referência	comentário
	Quantidade: 300.0 FR200ML Marcas Padronizadas:	NUTRIPORT COMERCIAL LTDA.	R\$ 6,40	R\$ 1.920,00	DANONE	unidade c/ 1	NUTRI ENTERAL 1.5 - BAUNILHA - 200ML - TP	83586
	INFORMAÇÕES DA ÚLTIMA COMPRA Data: 27/01/2025 Fornecedor: NUTRIPORT COMERCIAL LTDA. Fabricante: DANONE Preço: 6,40	FRESENIUS KABI BRASIL LTDA	R\$ 10,00	R\$ 3.000,00	FRESENIUS	caixa c/ 24		Fresubin Protein Energ Drink - 200ML
	JUSTIFICATIVA	MEDICAM DISTRIBUIDORA DE MEDICAMENTOS E NUTRIÇÃO LTDA.	R\$ 14,30	R\$ 4.290,00	NESTLE	frasco c/ 200		nutren 1.5 protein 200
		FOUR MED DISTRIBUIDORA HOSPITALAR IMPORTADORA LTDA EPP	R\$ 16,73	R\$ 5.019,00	FRESENIUS	frasco c/ 1		chocolate, morango ou baunilha
12	SUPLEMENTO PARA AUXILIO DO CONTROLE GLICEMICO (M) - FR200ML - Código: 648	fornecedor	valor unitário	valor total	fabricante	embalagem	cod. referência	comentário
	Quantidade: 48.0 FR200ML Marcas Padronizadas: PRODIET DIAMAXIG 200ML / PRODIET DIAMAXIG 200ML	PRODIET NUTRIÇÃO CLINICA LTDA	R\$ 7,87	R\$ 377,76	PRODIET	embalagem c/ 12		
	INFORMAÇÕES DA ÚLTIMA COMPRA Data: 27/01/2025 Fornecedor: PRODIET NUTRIÇÃO CLINICA LTDA Fabricante: PRODIET Preço: 7,78	NACIONAL COMERCIAL HOSPITALAR S.A	R\$ 9,08	R\$ 435,84	DIAMAX IG 200ML - PRODIET NUTRIÇÃO CLINICA LTDA	un c/ 1	0034765	BOT - (Resposta via integração)
	JUSTIFICATIVA	FOUR MED DISTRIBUIDORA HOSPITALAR IMPORTADORA LTDA EPP	R\$ 15,08	R\$ 723,84	PRODIET	frasco c/ 1		
		NUTRIPORT COMERCIAL LTDA.	R\$ 15,73	R\$ 755,04	DANONE	frasco c/ 1	DIASIP BAUNILHA - 200ML	69345
	Prodiel não consegue manter último preço, conforme informado no e mail em anexo. Em anexo, negociação com Prodiel. Quantidade reduzida devido ter item em estoque, justificativa em anexo.	ROGÉRIO ZERBINATTI SOROCABA EIRELI EPP	R\$ 15,75	R\$ 756,00	NESTLE	frasco c/ 1		
13	SUPLEMENTO PARA CICATRIZACAO 200ML (M) - FR200ML - Código: 639	fornecedor	valor unitário	valor total	fabricante	embalagem	cod. referência	comentário
	Quantidade: 168.0 FR200ML Marcas Padronizadas:	MEDICAM DISTRIBUIDORA DE MEDICAMENTOS E NUTRIÇÃO LTDA.	R\$ 16,61	R\$ 2.790,48	NESTLE	frasco c/ 200		NOVASOURCE PROLINE 200ML
	INFORMAÇÕES DA ÚLTIMA COMPRA Data: 27/01/2025 Fornecedor: MEDICAM DISTRIBUIDORA DE MEDICAMENTOS E NUTRIÇÃO LTDA. Fabricante: NESTLE Preço: 16,61	NUTRIPORT COMERCIAL LTDA.	R\$ 17,27	R\$ 2.901,36	DANONE	frasco c/ 1	CUBITAN BAUNILHA - 200ML	0079
	JUSTIFICATIVA	ROGÉRIO ZERBINATTI SOROCABA EIRELI EPP	R\$ 22,23	R\$ 3.734,64	NESTLE	frasco c/ 1		
		FOUR MED DISTRIBUIDORA HOSPITALAR IMPORTADORA LTDA EPP	R\$ 26,65	R\$ 4.477,20	NESTLE	frasco c/ 1		

VALOR TOTAL: R\$ 46.466,10

Cotação N° 1233794

Categoria:	Materiais Médicos e Medicamentos
Data de lançamento:	21/05/2025 10:56
Data de vencimento:	22/05/2025 09:50
Título:	Solicitação 1978 - Dietas, Fórmulas e Suplementos - Junho/2025
Descrição:	COMPRA PARA REPOSICAO ESTOQUE
Responsável:	Rosangela Hessel dos Santos
Telefone:	(15) 2101-8000
Email:	rosangela@santacasasorocaba.com.br
Observações:	Local para entrega: Avenida São Paulo, 750 Árvore Grande. Horário: de segunda a sexta-feira das 07 as 12h e das 13:30h as 16:30h (SETOR NUTRIÇÃO). Solicito por favor, não cotar produtos com validade inferior a 90(noventa) dias. Favor inserir na nota fiscal o convênio PA 22.837/21.
CNPJ:	71.485.056/0001-21

FORNECEDORES PARTICIPANTES

	Fornecedor	Faturamento Mínimo	Prazo de Entrega	Validade da Proposta	Condições de Pagamento	Frete	Informações
1	E NUTRI PRODUTOS NUTRICIONAIS EIRELI 26053244000126 Sandra Rodrigues - (11) 5904-9390 contato@enutri.com.br	R\$ 500,00	2 dias	20/06/2025	Pagto antecipado	FOB	
2	FRESENIUS KABI BRASIL LTDA 49324221000104 Sabrina - (11) 2504-1658 sabrina.siqueira@fresenius-kabi.com	R\$ 2.000,00	7 dias	28/05/2025	30 ddl	CIF	
3	MEDCE TECNOLOGIA MEDICA 35800307000151 Rodrigo Cerri - (19) 98804-7292 rodrigocerri@hotmail.com	R\$ 100,00	1 dias	30/05/2025	30 ddl	CIF	
4	MEDCOM COMERCIO DE MEDICAMENTOS HOSPITALARES LTDA 25211499000107 RODRIGO PITALUGA - (62) 4009-7670 rodrigo.pitaluga@distribuidoram-edcom.com.br	R\$ 1.000,00	1 dias	25/05/2025	30 ddl	CIF	
5	MEDICAM DISTRIBUIDORA DE MEDICAMENTOS E NUTRIÇÃO LTDA. 29494115000161 Fabricia/Patricia - (19) 2511-1041 vendas@medicam.com.br	R\$ 600,00	7 dias	22/06/2025	30 ddl	CIF	
6	NUTRIPORT COMERCIAL LTDA. 03612312000144 Fernanda Zancarli - (11) 5089-2030 fernanda.zancarli@nutriport.com.br	R\$ 300,00	2 dias	21/06/2025	30 ddl	CIF	
7	PRODIET NUTRIÇÃO CLINICA LTDA 08183359000153 Luciane Borges - (41) 3616-6457 cotacao@prodiet.com.br	R\$ 1.500,00	5 dias	21/06/2025	30 ddl	CIF	
8	SOQUIMICA LABORATORIOS LTDA 59225268000174 Adriano - (17) 2139-3090 adriano.alfaiate@gruposquimica.com.br	R\$ 300,00	1 dias	30/05/2025	30 ddl	CIF	

descrição do produto

respostas

1	DIETA EM PO (TROPIC) - PT 800G - Código: 8921 Quantidade: 30.0 PT 800G Marcas Padronizadas: PRODIET
INFORMAÇÕES DA ÚLTIMA COMPRA Data: 24/04/2025 Fornecedor: PRODIET NUTRIÇÃO CLINICA LTDA Fabricante: PRODIET Preço: 53,18	
JUSTIFICATIVA Realizada adequação de caixa.	
2	DIETA ENTERAL SISTEMA FECHADO HIPER HIPER 1.5 FR1000 ML (M) - FR1000ML - Código: 680 Quantidade: 96.0 FR1000ML Marcas Padronizadas: FRESENIUS
INFORMAÇÕES DA ÚLTIMA COMPRA Data: 24/03/2025 Fornecedor: FRESENIUS KABI BRASIL LTDA Fabricante: FRESENIUS Preço: 36,25	
JUSTIFICATIVA Justificativa de quantidade em anexo.	
3	DIETA ENTERAL SISTEMA FECHADO NORMOCALORICA C/ FIBRAS 1.2(M) - FR1000ML - Código: 681 Quantidade: 1096.0 FR1000ML Marcas Padronizadas:
INFORMAÇÕES DA ÚLTIMA COMPRA Data: 24/04/2025 Fornecedor: FRESENIUS KABI BRASIL LTDA Fabricante: FRESENIUS Preço: 30,45	
JUSTIFICATIVA Justificativa de quantidade em anexo.	
4	DIETA ENTERAL SISTEMA FECHADO P/ DIABETES 1.5 FR1000 ML (M) - FR1000ML - Código: 682 Quantidade: 232.0 FR1000ML Marcas Padronizadas:
INFORMAÇÕES DA ÚLTIMA COMPRA Data: 24/04/2025 Fornecedor: FRESENIUS KABI BRASIL LTDA Fabricante: FRESENIUS Preço: 42,00	
JUSTIFICATIVA Justificativa de quantidade em anexo.	
5	ESPESSANTE - 300G - UN - Código: 8335 Quantidade: 2.0 UN Marcas Padronizadas: DANONE
INFORMAÇÕES DA ÚLTIMA COMPRA Data: 21/02/2025 Fornecedor: NUTRIPORT COMERCIAL LTDA. Fabricante: DANONE Preço: 59,74	
JUSTIFICATIVA	
6	FORMULA INFANTIL DE 0 A 6 MESES (M) - LT 400G - Código: 659 Quantidade: 15.0 LT 400G Marcas Padronizadas: NAN SUPREME - FABRICANTE NESTLE.
INFORMAÇÕES DA ÚLTIMA COMPRA Data: 24/04/2025 Fornecedor: MEDICAM DISTRIBUIDORA DE MEDICAMENTOS E NUTRIÇÃO LTDA. Fabricante: NESTLÉ Preço: 42,58	
JUSTIFICATIVA	
7	FORMULA INFANTIL PARA PREMATUROS (M) - LT 400G - Código: 663 Quantidade: 15.0 LT 400G Marcas Padronizadas: NESTLE
INFORMAÇÕES DA ÚLTIMA COMPRA Data: 24/03/2025 Fornecedor: MEDICAM DISTRIBUIDORA DE MEDICAMENTOS E NUTRIÇÃO LTDA. Fabricante: NESTLÉ Preço: 44,00	
JUSTIFICATIVA	

forneecedor	valor unitário	valor total	fabricante	embalagem	cod. referência	comentário
PRODIET NUTRIÇÃO CLINICA LTDA	R\$ 53,18	R\$ 1.595,40	PRODIET	embalagem c/ 6		
MEDCE TECNOLOGIA MEDICA	R\$ 65,00	R\$ 1.950,00	NUTRO	lata c/ 800		Nutro Premium Soy 800g
forneecedor	valor unitário	valor total	fabricante	embalagem	cod. referência	comentário
FRESENIUS KABI BRASIL LTDA	R\$ 36,25	R\$ 3.480,00	FRESENIUS	caixa c/ 8		Fresubin HP energy 1000ml
E NUTRI PRODUTOS NUTRICIONAIS EIRELI	R\$ 58,91	R\$ 5.655,36	FRESENIUS	Litro c/ 8		
forneecedor	valor unitário	valor total	fabricante	embalagem	cod. referência	comentário
FRESENIUS KABI BRASIL LTDA	R\$ 30,45	R\$ 33.373,20	FRESENIUS	caixa c/ 8		Fresubin 1,2 HP Fibre 1000ml
NUTRIPORT COMERCIAL LTDA.	R\$ 36,07	R\$ 39.532,72	DANONE	bolsa c/ 1		
E NUTRI PRODUTOS NUTRICIONAIS EIRELI	R\$ 58,00	R\$ 63.568,00	FRESENIUS	Litro c/ 8		
forneecedor	valor unitário	valor total	fabricante	embalagem	cod. referência	comentário
FRESENIUS KABI BRASIL LTDA	R\$ 42,00	R\$ 9.744,00	FRESENIUS	caixa c/ 8		Diben 1,5 HP 1000ml
NUTRIPORT COMERCIAL LTDA.	R\$ 66,62	R\$ 15.455,84	DANONE	bolsa c/ 1		
E NUTRI PRODUTOS NUTRICIONAIS EIRELI	R\$ 76,04	R\$ 17.641,28	FRESENIUS	Litro c/ 8		
forneecedor	valor unitário	valor total	fabricante	embalagem	cod. referência	comentário
NUTRIPORT COMERCIAL LTDA.	R\$ 59,74	R\$ 119,48	DANONE	lata c/ 1		
E NUTRI PRODUTOS NUTRICIONAIS EIRELI	R\$ 61,77	R\$ 123,54	DANONE	lata c/ 12		
SOQUIMICA LABORATORIOS LTDA	R\$ 192,93	R\$ 385,86	DANONE	lata c/ 1		NUTILIS - 300G
forneecedor	valor unitário	valor total	fabricante	embalagem	cod. referência	comentário
MEDICAM DISTRIBUIDORA DE MEDICAMENTOS E NUTRIÇÃO LTDA.	R\$ 42,58	R\$ 638,70	NESTLE	lata c/ 400		
MEDCOM COMERCIO DE MEDICAMENTOS HOSPITALARES LTDA	R\$ 52,3367	R\$ 785,0505	NAN SUPREME 1 400G 12433873 - NESTLE BRASIL LTDA.	lt c/ 1	0023073	BOT - (Resposta via integração)
forneecedor	valor unitário	valor total	fabricante	embalagem	cod. referência	comentário
MEDICAM DISTRIBUIDORA DE MEDICAMENTOS E NUTRIÇÃO LTDA.	R\$ 44,00	R\$ 660,00	NESTLE	lata c/ 400		

8	FORMULA INFANTIL PROTEINA EXT HIDROLISADA HIPER 1.0 KCAL (M) - LTC/400G - Código: 7889	fornecedor	valor unitário	valor total	fabricante	embalagem	cod. referência	comentário
	Quantidade: 5.0 LTC/400G Marcas Padronizadas: DANONE	E NUTRI PRODUTOS NUTRICIONAIS EIRELI	R\$ 156,23	R\$ 781,15	DANONE	lata c/ 12		
	INFORMAÇÕES DA ÚLTIMA COMPRA							
	Data: 21/02/2025 Fornecedor: NUTRIPOINT COMERCIAL LTDA. Fabricante: DANONE Preço: 195,90							
	JUSTIFICATIVA							
	Enutri, frete FOB (r 1.850,00). Será realizada nova busca. Nutriport informou que esta sem estoque e não tem previsão de receber. Sanpe não tem o item para atender. Humana Alimentar não trabalha com fórmula da Danone.							
9	GLUTAMINA - LATA/300G - Código: 668	fornecedor	valor unitário	valor total	fabricante	embalagem	cod. referência	comentário
	Quantidade: 2.0 LATA/300G Marcas Padronizadas: VITAFOR	NUTRIPOINT COMERCIAL LTDA.	R\$ 70,16	R\$ 140,32	VITAFOR	lata c/ 1		
	INFORMAÇÕES DA ÚLTIMA COMPRA							
	Data: 24/04/2025 Fornecedor: NUTRIPOINT COMERCIAL LTDA. Fabricante: VITAFOR Preço: 70,16	E NUTRI PRODUTOS NUTRICIONAIS EIRELI SOQUIMICA LABORATORIOS LTDA	R\$ 71,51 R\$ 95,00	R\$ 143,02 R\$ 190,00	VITAFOR VITAFOR	lata c/ 12 lata c/ 1		GLUTAMAX - 300GR
	JUSTIFICATIVA							
10	SUPLEMENTO HIPERCALORICO E HIPERPROTEICO 200ML (M) - FR200ML - Código: 645	fornecedor	valor unitário	valor total	fabricante	embalagem	cod. referência	comentário
	Quantidade: 162.0 FR200ML Marcas Padronizadas:	NUTRIPOINT COMERCIAL LTDA.	R\$ 6,97	R\$ 1.129,14	DANONE	frasco c/ 1		
	INFORMAÇÕES DA ÚLTIMA COMPRA							
	Data: 24/04/2025 Fornecedor: NUTRIPOINT COMERCIAL LTDA. Fabricante: DANONE Preço: 6,97	FRESENIUS KABI BRASIL LTDA E NUTRI PRODUTOS NUTRICIONAIS EIRELI MEDICAM DISTRIBUIDORA DE MEDICAMENTOS E NUTRIÇÃO LTDA.	R\$ 10,00 R\$ 13,56 R\$ 14,30	R\$ 1.620,00 R\$ 2.196,72 R\$ 2.316,60	FRESENIUS DANONE NESTLE	caixa c/ 24 unidade c/ 24 frasco c/ 200		Fresubin Protein Energ Drink - 200ML nutren 1.5 protein 200
	JUSTIFICATIVA							
	Justificativa de quantidade em anexo.							
11	SUPLEMENTO PARA CICATRIZACAO 200ML (M) - FR200ML - Código: 639	fornecedor	valor unitário	valor total	fabricante	embalagem	cod. referência	comentário
	Quantidade: 234.0 FR200ML Marcas Padronizadas:	MEDICAM DISTRIBUIDORA DE MEDICAMENTOS E NUTRIÇÃO LTDA.	R\$ 16,25	R\$ 3.802,50	NESTLE	frasco c/ 200		NOVASOURCE PROLINE 200ML
	INFORMAÇÕES DA ÚLTIMA COMPRA							
	Data: 24/04/2025 Fornecedor: MEDICAM DISTRIBUIDORA DE MEDICAMENTOS E NUTRIÇÃO LTDA. Fabricante: NESTLÉ Preço: 16,25	NUTRIPOINT COMERCIAL LTDA. E NUTRI PRODUTOS NUTRICIONAIS EIRELI	R\$ 17,27 R\$ 17,78	R\$ 4.041,18 R\$ 4.160,52	DANONE DANONE	frasco c/ 1 unidade c/ 24		
	JUSTIFICATIVA							

VALOR TOTAL: R\$ 54.682,74

Cotação N° 1153216	Categoria: Equipamentos Médicos e cirúrgicos
	Data de lançamento: 31/01/2025 11:51
	Data de vencimento: 03/02/2025 12:00
	Título: Solicitação 1628 - Cadeira de Rodas 120 kg com elevação para os pés
	Descrição: COMPRA DE URGENCIA
	Responsável: ADRIANA VIDAL DA SILVA
	Telefone: (15) 2101-8000
	Email: adriana.silva@santacasasorocaba.com.br
Observações: Dados para entrega - A/C Setor de Suprimentos - Rua Antônio Camargo, 248 - Vila Hortência - Sorocaba/SP - CEP 18020-306. Horários: De Segunda a Sexta-feira das 09h00 às 14h00. Favor inserir na nota o número desta cotação e OC.	
CNPJ: 71.485.056/0001-21	

FORNECEDORES PARTICIPANTES

Fornecedor	Faturamento Mínimo	Prazo de Entrega	Validade da Proposta	Condições de Pagamento	Frete	Informações
1 CARVAMAY COMERCIO DE MEDICAMENTOS E PERFUMARIA LTDA 76226075000157 Camilly - (41) 99991-1204 camilly.miura@veute.com.br	R\$ 1.800,00	10 dias	14/02/2025	30 ddl	CIF	
2 HAND SHOP SUPRIMENTOS MEDICOS E TERAPEUTICOS LTDA 00267908000166 BARBARA CAPANEMA - (31) 3222-5478 barbara@handshop.com.br	R\$ 500,00	15 dias	03/02/2025	30 ddl	CIF	CONSULTOR ANDRE MAXIMO EMAIL VENDAS@HANDS HOP.COM.BR
3 HIPROMED MORIAH COMERCIO IMPORTACAO E SERVICOS LTDA 32311246000170 Tiago/Cristiane Luana - (31) 2551-5525 atendimento@hipromed.com.br	R\$ 1.000,00	20 dias	10/02/2025	30 ddl	CIF	
4 KADIOS COMÉRCIO DE PRODUTOS MÉDICOS HOSPITALARES LTDA 50568226000161 Liliane Rodrigues - (31) 97231-3044 vendas@kadios.com.br	R\$ 600,00	12 dias	07/02/2025	30 ddl	CIF	Comercial THALES SANTOS WhatsApp (31) 97231-3044 E-mail vendas@kadioscomercio.com.br

descrição do produto		respostas						
1	CADEIRA DE RODAS (LER DESCRITIVO COMPLETO) - UN - Código: 7416	fornecedor	valor unitário	valor total	fabricante	embalagem	cod. referência	comentário
	Quantidade: 2.0 UN Marcas Padronizadas:	KADIOS COMÉRCIO DE PRODUTOS MÉDICOS HOSPITALARES LTDA	R\$ 1.400,00	R\$ 2.800,00	DELLAMED	unidade c/ 1		Cadeira De Rodas D400
	INFORMAÇÕES DA ÚLTIMA COMPRA	HAND SHOP SUPRIMENTOS MEDICOS E TERAPEUTICOS LTDA	R\$ 1.463,00	R\$ 2.926,00	DELLAMED	caixa c/ 1		
	Preço Ref.: 950,00	CARVAMAY COMERCIO DE MEDICAMENTOS E PERFUMARIA LTDA	R\$ 1.500,00	R\$ 3.000,00	DELLAMED	unidade c/ 1	D400	
	JUSTIFICATIVA	HIPROMED MORIAH COMERCIO IMPORTACAO E SERVICOS LTDA	R\$ 1.835,70	R\$ 3.671,40	DELLAMED	caixa c/ 1		

Cotação N° 1183917

Categoria:	Equipamentos Médicos e cirúrgicos
Data de lançamento:	14/03/2025 15:38
Data de vencimento:	17/03/2025 12:00
Título:	SOLICITAÇÃO 396 - CADEIRA DE RODAS OBESO
Responsável:	ADRIANA VIDAL DA SILVA
Telefone:	(15) 2101-8000
Email:	adriana.silva@santacasasorocaba.com.br
Observações:	Dados para entrega - A/C Setor de Suprimentos Rua Antônio Camargo, 248 Vila Hortência Sorocaba SP - CEP 18020-306. Horários: De Segunda a sexta-feira das 07h30 às 14h00
CNPJ:	71.485.056/0001-21

FORNECEDORES PARTICIPANTES

	Fornecedor	Faturamento Mínimo	Prazo de Entrega	Validade da Proposta	Condições de Pagamento	Frete	Informações
1	GILMED DISTRIBUIDORA LTDA 15294794000110 gilson - (17) 3308-8880 gilson@gilmed.com.br	R\$ 300,00	4 dias	24/03/2025	A vista	CIF	
2	MARALUCIA DO CARMO VENTURA MAROSTICA 07733342899 28248082000107 Maralucia Marostica - (11) 3586-2203 vendas.novobrazil@gmail.com	R\$ 500,00	15 dias	24/03/2025	28 ddl	CIF	

descrição do produto		respostas						
1	CADEIRA DE RODAS PARA OBESO - UN - Código: 5578	fornecedor	valor unitário	valor total	fabricante	embalagem	cod. referência	comentário
	Quantidade: 6.0 UN Marcas Padronizadas:	GILMED DISTRIBUIDORA LTDA	R\$ 1.722,00	R\$ 10.332,00	DELLAMED	unidade c/ 1		7025
	INFORMAÇÕES DA ÚLTIMA COMPRA Data: 18/02/2025 Fornecedor: BETAMED SOLUCOES HOSPITALARES LTDA Fabricante: BETAMED Preço: 1.535,00	MARALUCIA DO CARMO VENTURA MAROSTICA 07733342899	R\$ 2.350,00	R\$ 14.100,00	DELLAMED	unidade c/ 1		cap 180kg
	JUSTIFICATIVA GEMELI não trabalha mais com o item. DELLAMED cotou fora apoio 7.729,26.							



Irmandade da Santa Casa de Misericórdia de Sorocaba

Av. São Paulo, 750 - Jd. Árvore Grande - Sorocaba/SP CEP 18013-002 CNPJ: 71.485.056/0001-21
(15) 2101-8000 www.santacasasorocaba.com.br [f](#) [@](#) [in](#) [v](#) Siga-nos: @santacasasorocaba

Política Interna

Título: Política de Compras

Número e Versão do Documento: PI.COMP.001 v.001

Fase: Publicado

Elaborado por: Luciana Vieira de Barros Rusalen - Gerente Compras

Data de Publicação: 02/05/2025

Área Emitente: Compras

Próxima revisão: 29/04/2026

1. OBJETIVOS

- 1.1. Definir o processo bem como as regras relacionadas ao processo de compras da Santa Casa de Misericórdia de Sorocaba.

2. REFERÊNCIA

- 2.1. Código de Conduta Ética da Irmandade da Santa Casa de Misericórdia de Sorocaba.

3. RESPONSÁVEIS

- 3.1. Gerente de Compras.
- 3.2. Comprador.
- 3.3. Controladores de estoque.
- 3.4. Gerente Executivo Financeiro.
- 3.5. Demais profissionais envolvidos no processo de compras.

4. CAMPO DE APLICAÇÃO

- 4.1. Em todos os setores do Hospital, em especial no setor de Compras e nos Estoques.

5. DEFINIÇÕES

- 5.1. SND: Serviço de Nutrição e Dietética.
- 5.2. CAF: Centro de Abastecimento Farmacêutico.
- 5.3. Apoio Cotações: Plataforma de cotações on-line da área da saúde.
- 5.4. Mapa mensal: Compra mensal para reposição de estoque.
- 5.5. Mapa emergencial: Atender demanda que não pode aguardar a compra mensal.
- 5.6. Mapa complementar: Itens que não foram inseridos no mapa mensal ou itens que são pedidos esporadicamente.
- 5.7. Siconv/ Plataforma mais Brasil: A **Plataforma +Brasil** constitui ferramenta integrada e centralizada, com dados abertos, destinada à informatização e à operacionalização das transferências de recursos oriundos do Orçamento Fiscal e da Seguridade Social da União a órgão ou entidade da administração pública estadual, distrital, municipal, direta ou indireta, consórcios públicos e entidades privadas sem fins lucrativos.

6. POLÍTICA

Pedido de Compras

- 6.1. Todos os mapas de compras são elaborados pelos setores controladores de estoque.
 - 6.1.1. Suprimentos.
 - 6.1.2. SND.
 - 6.1.3. Segurança do Trabalho.
 - 6.1.4. Agência Transfusional.
 - 6.1.5. CAF.
 - 6.1.6. Farmácia Oncologia.
 - 6.1.7. Manutenção.
- 6.2. Os mapas de abastecimento para reposição de estoque não necessitam de justificativa detalhada e são recebidos até o dia 20 de cada mês. As demais compras devem ser justificadas através do preenchimento do formulário de "FO-SANT-207 Justificativa de Compras".

- 6.3. O Setor de Compras recebe os mapas via email, analisa se a demanda é de reposição ou emergencial.
- 6.4. Insere o mapa na íntegra na plataforma de compras Apoio Cotações.
- 6.5. O prazo de fechamento de compras para mapas de reposição de estoque é D+5. E para os emergenciais D+1. Sendo que “D” é o dia do recebimento do Mapa. Em datas festivas, feriados prolongados e final de ano, é antecipado a data do recebimento dos mapas de compras, afim de não impactar em atrasos na entrega dos fornecedores.

Negociação

- 6.6. Após inserção do mapa o fornecedor tem o prazo de 48 horas para apresentar custos.
- 6.7. Deve ter no mínimo três cotações para cada item, salvo itens com fabricante exclusivo.
- 6.8. O Comprador deve avaliar os preços atuais, preços pagos nas últimas compras, a documentação do fornecedor, a avaliação de desempenho do fornecedor, fazer adequações de quantidade devido à apresentação da embalagem e se atingiu faturamento mínimo.
- 6.9. Realizar as negociações com os fornecedores, a fim de reduzir custos baseando em preços pagos nas últimas compras, fechamento mínimo para faturamento, negociar frete quando houver, atendendo as especificações dos produtos padronizados.
- 6.10. Todos os fechamentos de compras devem ser feitas com prazos para pagamento. Em caso de exceções, o pagamento é realizado a vista com nota fiscal emitida.

Autorização

- 6.11. Realizar o fluxo de autorização de compras por alçada (Comprador → Gerente de Compras → Gerente Executivo Financeiro). Caso a compra não seja autorizada, processo será reprovado para revisão.

Resgate do pedido e previsão de entrega

- 6.12. Após aprovado, é realizado contato com os fornecedores para agilizar o resgate dos pedidos e verificar posição de entrega.
- 6.13. Após aprovada a compra com os fornecedores ganhadores no Apoio Cotações é gerado pedido no sistema para que o Suprimentos, CAF ou SND possam fazer a conferência de valores e quantidades fechadas e possam dar entrada das mercadorias no estoque posteriormente.

Relacionamento com os fornecedores

- 6.14. **O contato com os fornecedores é realizado exclusivamente pelo setor de Compras.**
- 6.15. Sempre que necessário, são abertas ocorrências para pontuar não cumprimento de prazo, quantidade, inconformidade do descritivo, falta de estoque comunicada após fechamento da compra, higiene e postura do entregador e do veículo de transporte e condições de embalagem do material.
- 6.16. Quando há inconformidade na entrega o Suprimentos, CAF ou SND comunicam o Setor de Compras para que sejam feitas as devidas tratativas.
- 6.17. É realizado o bloqueio do fornecedor, caso descumpra um ou mais itens citados acima, ou haja recorrência com tratativas sem sucesso.

Compras por emendas parlamentares

- 6.18. Equipamentos: cotações e tratativas devem ser realizadas através do Portal SICONV/ Plataforma Mais Brasil e devem seguir as premissas da lei 8666.
- 6.19. Medicamentos e demais insumos é realizado compras através do portal Apoio Cotações, atendendo as qualificações descritas acima e é solicitado aos fornecedores que informem no campo de observação da nota fiscal o número e nome da emenda e o número da cotação.

7. OBSERVAÇÕES

- 7.1. Não se aplica.

8. ANEXOS

8.1. Fluxo da Política de Compras

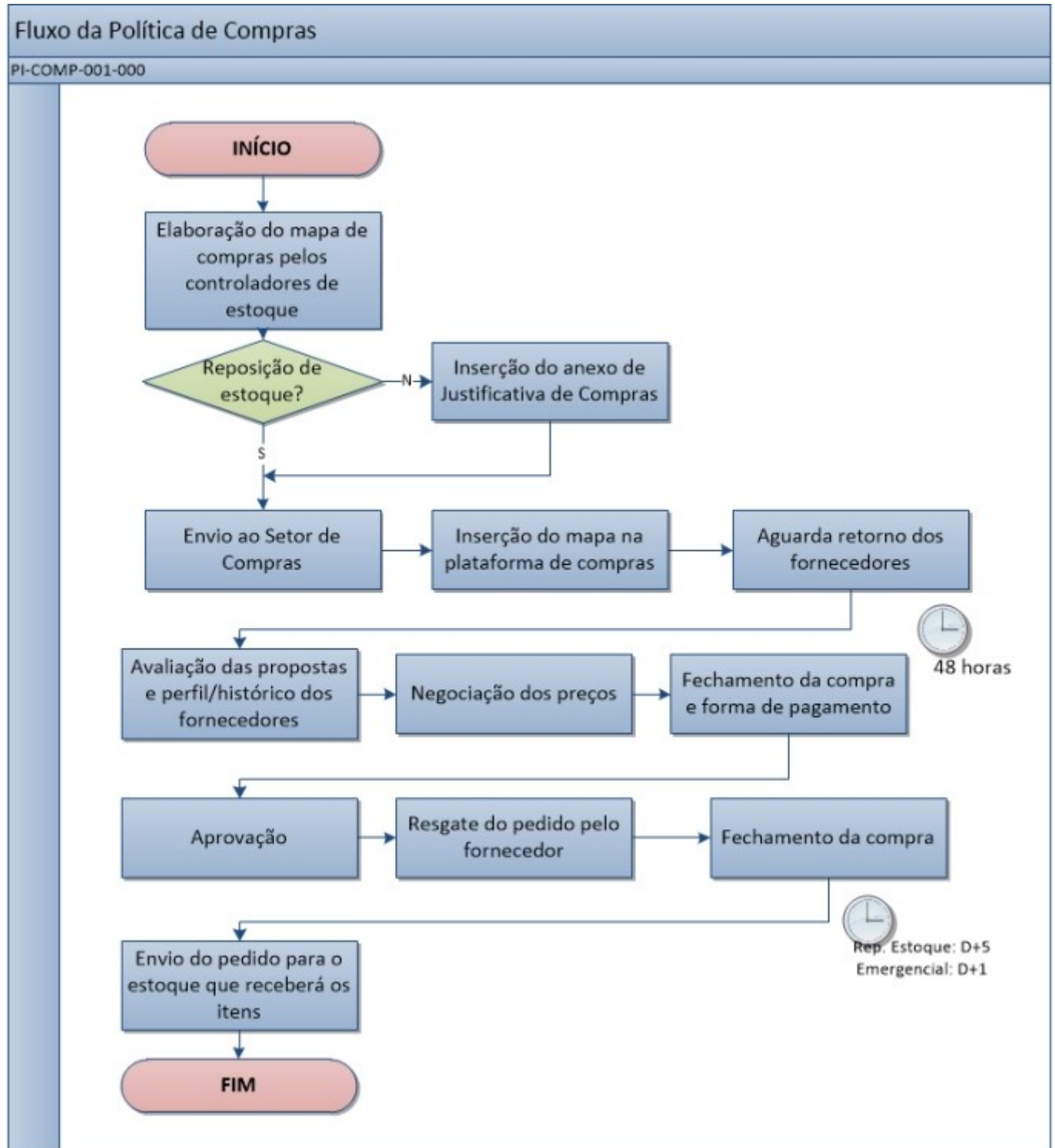

9. HISTÓRICO

Revisão	Data	Natureza da operação	Responsável
000	09/06/2021	Criação do documento	Luciana Vieira de Barros Rusalen
001	23/04/2025	Revisão Geral	Luciana Vieira de Barros Rusalen

Elaborado por:

Luciana Vieira de Barros Rusalen - Gerente Compras

Envolvidos:

NULL

Verificado por:

Qualidade (Revisor de Documentos) - GQ

Aprovado por:

Reinaldo Beserra dos Reis - Superintendente Executivo